

Campamento Deportivo de Verano 2023

# Waterpolo Tenerife

## Echeyde-Timbeque

3a edición

Santa Cruz  
de Tenerife

Del 26 de junio al  
29 de julio 2023

Edades 2016  
a 2009



**Santa Cruz de Tenerife**  
AYUNTAMIENTO





Waterpolo  
Tenerife Echeyde

# El Campus

¡El Campus Deportivo de Verano Waterpolo Tenerife Echeyde-Timbeque celebra su tercera edición!

Un año más, complementaremos la práctica del waterpolo con actividades lúdicas, natación, deportes fuera del agua, excursiones y, para los más pequeños, clases de inglés.

Nuestro objetivo es que los niños y niñas se diviertan de manera sana, hagan ejercicio y aprendan los valores que ofrece el deporte: trabajo en equipo, humildad, motivación, confianza, respeto, deportividad o hábitos saludables.





Waterpolo  
Tenerife Echeyde

# Introducción

El Campus está pensado para cualquier niño o niña nacido entre el 2009 y el 2016 que sepa nadar y desenvolverse en el agua, independientemente de si ha practicado waterpolo alguna vez o no.

Dará comienzo el lunes 26 de junio, terminará el viernes 29 de julio y podrán inscribir a sus hijos/as por semanas. Las jornadas se desarrollarán de lunes a viernes, empezando a las 9:00 y terminando a las 16:00, después de almorzar. Para una mayor flexibilidad, damos la posibilidad de dejar a los pequeños desde las 8:00 y/o acabar a las 14:00.

Somos el equipo de waterpolo referente en Canarias, ¡nos gustaría acercar nuestro deporte a todos ustedes!

Campus deportivo  
de verano

26 de junio al  
29 de julio 2023



Waterpolo  
Tenerife Echeyde

# Programa Deportivo

La planificación del programa deportivo está enfocada a la iniciación en el waterpolo. Se realizarán sesiones con el objetivo de familiarizar y ayudar al deportista a desenvolverse con autonomía dentro del agua.

Se trabajará de forma individual mayoritariamente, aunque se iniciará el trabajo en grupo para empezar a inculcar los valores del deporte en equipo.





Waterpolo  
Tenerife Echeyde

# Instalaciones

Gozaremos de instalaciones óptimas y variadas: la piscina Acidalio Lorenzo, el pabellón Quico Cabrera y el campo de fútbol Juan Santa María entre otros. Cada miércoles se hará una actividad especial: deportes del mar, actividades sobre ruedas, excursiones en la naturaleza...





Waterpolo  
Tenerife Echeyde

# Equipo

Campus deportivo  
de verano



Nuestros monitores son los mismos que entrenan a nuestros deportistas jóvenes durante el año.

26 de junio al  
29 de julio 2023



Waterpolo  
Tenerife Echeyde

# Campamento Abierto

Los participantes externos y los deportistas del Waterpolo Tenerife Echeyde-Timbeque convivirán y se divertirán juntos durante el campamento. Los niños y niñas que todavía no forman parte del club podrán quedarse a vivir un entrenamiento de waterpolo con el equipo de competición los viernes hasta las 18:30. ¡Nos gustaría ampliar nuestra familia!



# Grupos

**G1**

**NACIDOS  
2016 A 2011**



**G2**

**NACIDOS  
2010 y 2009**

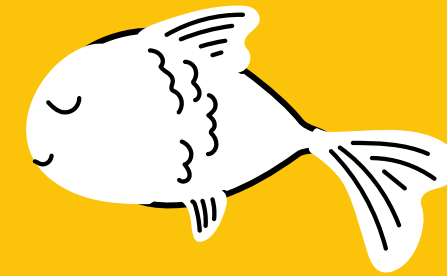

Para garantizar una mejor experiencia, los participantes estarán divididos en grupos en función de su edad.





Waterpolo  
Tenerife Echeyde

# Planning

Provisional y orientativo

**G1** **NACIDOS**  
**2016 A 2011**



**CAMPAMENTO REDUCIDO**

**CAMP COMPLETO**

o

	LUNES	MARTES	MIÉRCOLES	JUEVES	VIERNES
8:00-8:45	Opción Madrugones				
8:45-9:00	LLEGADA	LLEGADA	LLEGADA	LLEGADA	LLEGADA
9:00-10:30	Inglés	Campo de Fútbol	Actividad	Inglés	Campo de Fútbol
HEALTHY BREAK	Fruta	Fruta		Fruta	Fruta
11:00-12:00	Waterpolo	Waterpolo		Waterpolo	Waterpolo
12:30-14:00	Comedor	Comedor		Comedor	Comedor
14:00-16:00	Pabellón	Pabellón		Pabellón	Pabellón
				17:00-18:30	Waterpolo competición

Opcional



Waterpolo  
Tenerife Echeyde

# Planning

Provisional y orientativo

**G2** NACIDOS  
2010 Y 2009

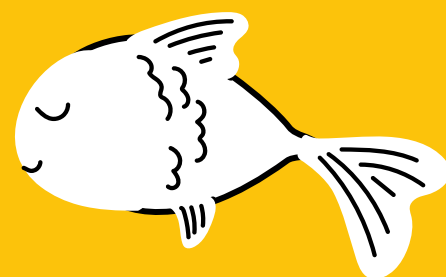

**CAMPAMENTO  
REDUCIDO**

**CAMPAM  
COMPLETO**

	LUNES	MARTES	MIÉRCOLES	JUEVES	VIERNES
8:00-8:45	Opción Madrugones				
8:45-9:00*	LLEGADA	LLEGADA	LLEGADA	LLEGADA	LLEGADA
9:00-10:30	Tatami	Campo de Fútbol	Actividad	Tatami	Campo de Fútbol
HEALTHY BREAK	Fruta	Fruta		Fruta	Fruta
11:00-12:00	Iniciación gimnasio	Entrenam. seco		Iniciación gimnasio	Entrenam. seco
12:00-13:30	Waterpolo	Waterpolo		Waterpolo	Waterpolo
14:00-15:00	Comedor	Comedor		Comedor	Comedor
15:00-16:00	Pabellón	Pabellón		Pabellón	Pabellón
					17:00-18:30

Opcional



Waterpolo  
Tenerife Echeyde

# ¿Qué hay que traer?

- Bañador de natación / waterpolo
- Gafas de natación
- Cholas
- Gorro de natación / waterpolo
- Camiseta de manga corta para actividades
- Pantalones cortos para actividades en seco
- Calzado deportivo
- Crema solar
- ¡Ganas de divertirse!



# Modalidades y precios

Campamento completo 9:00-16:00					
		Echeyde Timbeque		Externos	
Nº de Semanas	con comedor	sin comedor	con comedor	sin comedor	
1	95€	55€	110€	70€	
2	185€	105€	210€	130€	
3	270€	150€	300€	180€	
4	350€	190€	380€	220€	
5	425€	225€	450€	250€	

## Deportistas Echeyde-Timbeque

Los deportistas Echeyde-Timbeque entrenan con nosotros durante el año y pagan su cuota mensual correspondiente en Echeyde o Santa Úrsula.

## Deportistas Externos

Cualquier niño o niña externo al club que quiera participar en el campamento.

## Campamento con comedor

Los participantes realizan todas las actividades y almuerzan juntos la comida que proporcionamos.

## Campamento sin comedor

Los participantes realizan todas las actividades, pero tienen que traer el almuerzo de casa.

## Campamento reducido

Salida a las 14:00.  
10€ reducción por semana en cualquier modalidad.

## Opción madrugones

Entrada desde las 8:00 de la mañana.  
10€ adicionales por semana en cualquier modalidad.

## Más Información

Marc Salvador - 656 634 746  
camp.wpecheyde@gmail.com

**Todos los participantes contarán con seguro de accidentes**

El pago del Campamento se realizará en efectivo o con tarjeta presencialmente en la piscina municipal Acidalio Lorenzo en los siguientes horarios:

martes  
12:30-13:30  
18:00-19:30

miércoles  
12:30-13:30

jueves  
18:00-19:00

viernes  
12:30-14:00  
18:00-19:00

Campamento Deportivo de Verano  
Waterpolo Echeyde-Timbeque 2023

**¡Gracias por su  
interés!**

Información

Marc Salvador

656 634 746

[camp.wpecheyde@gmail.com](mailto:camp.wpecheyde@gmail.com)



@cnecheyde



@cnecheyde



@cnecheyde



<http://cnecheyde.com>

